

Филиал публично-правовой компании "Роскадастр" по Тульской области
полное наименование органа регистрации прав

Выписка из Единого государственного реестра недвижимости об основных характеристиках и зарегистрированных правах на объект недвижимости

Сведения об основных характеристиках объекта недвижимости

На основании запроса от 24.06.2025, поступившего на рассмотрение 24.06.2025, сообщаем, что согласно записям Единого государственного реестра недвижимости:

Раздел 1 Лист 1

Сооружение			
вид объекта недвижимости			
Лист № 1 раздела 1	Всего листов раздела 1: 12	Всего разделов: 3	Всего листов выписки: 14
24.06.2025г. № КУВИ-001/2025-128121818			
Кадастровый номер:		71:00:000000:59355	
Номер кадастрового квартала:		71:00:000000	
Дата присвоения кадастрового номера:		13.07.2012	
Ранее присвоенный государственный учетный номер:		Инвентарный номер 70:401:002:010002930; Кадастровый номер 71:00:000000:0000:70:401:002:010002930	
Местоположение:		Тульская область, г.Тула, Центральный р-н, пос.Скуратово	
Основная характеристика (для сооружения):	тип	значение	единица измерения
	протяженность	211152	в метрах
Назначение:		Объекты нежилого назначения	
Наименование:		Сооружение - производственно - газовый комплекс: газопровод среднего давления подземный, участок №1-13, протяженностью 35,71439км.; газопровод низкого давления, подземный, участок №14-26,29, протяженностью 175,43744км., (См. отметки)	
Количество этажей, в том числе подземных этажей:		данные отсутствуют	
Год ввода в эксплуатацию по завершении строительства:		1964	
Год завершения строительства:		1959	
Кадастровая стоимость, руб.:		640650166.88	

полное наименование должности	<div><div>ДОКУМЕНТ ПОДПИСАН ЭЛЕКТРОННОЙ ПОДПИСЬЮ</div><div>Сертификат: 009F0BDC181A023B64597F1E2579BEFB50 Владелец: ФЕДЕРАЛЬНАЯ СЛУЖБА ГОСУДАРСТВЕННОЙ РЕГИСТРАЦИИ, КАДАСТРА И КАРТОГРАФИИ Действителен: с 02.08.2024 по 26.10.2025</div></div>	инициалы, фамилия

Сооружение			
вид объекта недвижимости			
Лист № 2 раздела 1	Всего листов раздела 1: 12	Всего разделов: 3	Всего листов выписки: 14
24.06.2025г. № КУВИ-001/2025-128121818			
Кадастровый номер:		71:00:000000:59355	
Кадастровые номера иных объектов недвижимости, в пределах которых расположен объект недвижимости:		71:30:080410:89, 71:30:080410:106, 71:30:080410:92, 71:30:080410:965, 71:30:000000:8981, 71:30:080410:1272, 71:30:080410:14, 71:30:080410:1180, 71:30:090207:331, 71:30:080410:1580, 71:30:080410:80, 71:30:080410:1258, 71:30:080410:925, 71:30:080410:161, 71:30:080410:923, 71:30:080410:920, 71:30:080410:922, 71:30:080410:1397, 71:30:080410:1308, 71:30:080410:1400, 71:30:080410:158, 71:30:080410:1262, 71:30:080410:1439, 71:30:080410:1379, 71:30:080410:1288, 71:30:080410:1414, 71:30:080410:1349, 71:30:080410:1585, 71:30:080410:1326, 71:30:080410:133, 71:30:080410:1179, 71:30:080410:18, 71:30:080410:1257, 71:30:080410:1261, 71:30:080410:1263, 71:30:080410:87, 71:30:080410:19, 71:30:080410:1310, 71:30:080409:625, 71:30:080410:921, 71:30:080410:136, 71:30:080410:1406, 71:30:080410:112, 71:30:080410:78, 71:30:080410:1339, 71:30:080409:642, 71:30:080410:58, 71:30:080410:122, 71:30:080410:1377, 71:30:080410:1357, 71:30:080410:114, 71:30:080410:1291, 71:30:090403:243, 71:30:090403:245, 71:30:090403:297, 71:30:090403:302, 71:30:080109:123, 71:30:080109:473, 71:30:080109:642, 71:30:080109:80, 71:30:080109:648, 71:30:080109:699, 71:30:080109:93, 71:30:080109:608, 71:30:080109:669, 71:30:080109:637, 71:30:080109:660, 71:30:080109:676, 71:30:080109:645, 71:30:080109:683, 71:30:080216:76, 71:30:080216:40, 71:30:080109:68, 71:30:000000:8919, 71:30:080109:56, 71:30:080109:78, 71:30:080216:176, 71:30:080216:175, 71:30:080216:26, 71:30:080216:155, 71:30:080216:156, 71:30:080109:66, 71:30:080109:713, 71:30:080109:466, 71:30:080109:71, 71:30:080216:32, 71:30:080109:711, 71:30:080109:8, 71:30:080109:117, 71:30:090301:106	
		71:30:080216:49, 71:30:080216:166, 71:30:080216:61, 71:30:080216:134, 71:30:080216:173, 71:30:080216:34, 71:30:080216:164, 71:30:080216:31, 71:30:080216:33, 71:30:080109:724, 71:30:080109:638, 71:30:080109:98, 71:30:080109:679, 71:30:080109:491, 71:30:080109:613, 71:14:030601:137, 71:30:080109:91, 71:30:080109:116, 71:30:080109:705, 71:30:080410:914, 71:30:080410:113, 71:30:080410:99, 71:30:080410:134, 71:30:080410:926, 71:30:080409:282, 71:30:010504:180, 71:30:080410:98, 71:30:080409:106, 71:30:080409:97, 71:30:080409:34, 71:30:080409:825, 71:30:080409:11, 71:30:080409:103, 71:30:080409:49, 71:30:080409:612, 71:30:080409:598, 71:30:080409:107, 71:30:080409:624, 71:30:080409:90, 71:30:080409:620, 71:30:080409:111, 71:30:080409:631, 71:30:080409:656, 71:30:080409:599, 71:30:080409:646, 71:30:080409:622, 71:30:080409:65, 71:30:080409:48, 71:30:080409:108, 71:30:080409:827, 71:30:080409:84, 71:30:080409:603, 71:30:080409:115, 71:30:080409:630, 71:30:080409:67, 71:30:080409:73, 71:30:080409:817, 71:30:080409:572, 71:30:080409:481, 71:30:080409:591, 71:30:080409:113, 71:30:080409:38, 71:30:080409:621, 71:30:080409:50, 71:30:080410:1340, 71:30:080409:85, 71:30:080409:658, 71:30:080410:989, 71:30:080409:47, 71:30:080409:627, 71:30:080109:113, 71:30:080109:95, 71:30:080109:108, 71:30:080109:895, 71:30:080109:896, 71:30:080109:94, 71:30:080109:39, 71:30:080109:697, 71:30:080109:470, 71:30:080109:688, 71:30:080109:90, 71:30:080109:631, 71:30:090401:100, 71:30:090401:93, 71:30:090401:10, 71:30:090401:109, 71:30:090401:4, 71:30:080109:482, 71:30:080109:696, 71:30:080109:2	



ДОКУМЕНТ ПОДПИСАН
ЭЛЕКТРОННОЙ ПОДПИСЬЮ

Сертификат: 009F0BDC181A023B64597F1E2579BEFB50

Владелец: ФЕДЕРАЛЬНАЯ СЛУЖБА ГОСУДАРСТВЕННОЙ
РЕГИСТРАЦИИ, КАДАСТРА И КАРТОГРАФИИ
Действителен: с 02.08.2024 по 26.10.2025

полное наименование должности

инициалы, фамилия

Сооружение			
вид объекта недвижимости			
Лист № 3 раздела 1	Всего листов раздела 1: 12	Всего разделов: 3	Всего листов выписки: 14
24.06.2025г. № КУВИ-001/2025-128121818			
Кадастровый номер:	71:00:000000:59355		
	71:30:080109:469, 71:30:090401:12, 71:30:090401:108, 71:30:080109:630, 71:30:080109:627, 71:30:090401:81, 71:30:080109:632, 71:30:080109:708, 71:30:080109:510, 71:30:080109:661, 71:30:080109:494, 71:30:080101:416, 71:30:080216:371, 71:30:080216:45, 71:30:080216:137, 71:30:080216:159, 71:30:080216:167, 71:30:080216:374, 71:30:080216:154, 71:30:080216:132, 71:30:080109:682, 71:30:080410:142, 71:30:080410:1366, 71:30:090205:1232, 71:30:080216:50, 71:30:080410:1376, 71:30:080410:28, 71:30:080410:1373, 71:30:080109:74, 71:30:080216:17, 71:30:080216:36, 71:30:090306:33, 71:30:090306:972, 71:30:090306:950, 71:30:090306:930, 71:30:090306:11, 71:30:090306:952, 71:30:090306:964, 71:30:090301:1369, 71:30:090301:80, 71:30:090301:1319, 71:30:090301:19, 71:30:090301:66, 71:30:090306:18, 71:30:090306:29, 71:30:090306:935, 71:30:090306:976, 71:30:090301:1297, 71:30:090301:101, 71:30:090301:1358, 71:30:090301:83, 71:30:090204:14, 71:30:090204:228, 71:30:090301:69, 71:30:090301:88, 71:30:090301:977, 71:30:090301:1364, 71:30:090204:25, 71:30:090204:13, 71:30:090204:7, 71:30:090204:20, 71:30:090204:209, 71:30:090204:191, 71:30:090204:206, 71:30:090204:145, 71:30:090204:194, 71:30:090204:193, 71:30:090204:192, 71:30:090204:195, 71:30:090204:189, 71:30:090204:27, 71:30:090204:15, 71:30:080409:611, 71:30:080409:72, 71:30:080409:46, 71:30:080408:103, 71:30:080409:79, 71:30:080409:414, 71:30:080409:51, 71:30:080409:68, 71:30:080409:613, 71:30:080409:657, 71:30:080409:45, 71:30:080409:458, 71:30:080409:583, 71:30:080409:650, 71:30:080409:1, 71:30:080409:33, 71:30:080409:582, 71:30:080409:651		
	71:30:080409:37, 71:30:080409:59, 71:30:080409:623, 71:30:080409:641, 71:30:080409:488, 71:30:080409:63, 71:30:080409:36, 71:30:080409:95, 71:30:080409:57, 71:30:080409:594, 71:30:080409:29, 71:30:080410:88, 71:30:080410:1294, 71:30:080410:1297, 71:30:080410:934, 71:30:080410:1401, 71:30:080410:10, 71:30:080410:132, 71:30:080410:1452, 71:30:080409:80, 71:30:080409:76, 71:30:080409:89, 71:30:080409:82, 71:30:080409:610, 71:30:080409:485, 71:30:080409:16, 71:30:080409:105, 71:30:080409:27, 71:30:080409:561, 71:30:080409:28, 71:30:080409:44, 71:30:080409:99, 71:30:080409:608, 71:30:080409:13, 71:30:080409:564, 71:30:080409:62, 71:30:080109:507, 71:30:090404:321, 71:30:090404:312, 71:30:090404:336, 71:30:090402:21, 71:30:090402:671, 71:30:090402:472, 71:30:090402:691, 71:30:090402:668, 71:30:090402:669, 71:30:090402:698, 71:30:090402:35, 71:30:090402:13, 71:30:090402:716, 71:30:090403:278, 71:30:090402:705, 71:30:090402:5, 71:30:090402:32, 71:30:090402:37, 71:30:090402:56, 71:30:090402:27, 71:30:090402:609, 71:30:090402:664, 71:30:090402:685, 71:30:090402:693, 71:30:090402:709, 71:30:090402:740, 71:30:090403:300, 71:30:090402:696, 71:30:090402:686, 71:30:090402:42, 71:30:090402:44, 71:30:090402:43, 71:30:090402:675, 71:30:090402:727, 71:30:090402:36, 71:30:090402:460, 71:30:090402:628, 71:30:090402:673, 71:30:090402:50, 71:30:090402:622, 71:30:090402:719, 71:30:090402:655, 71:30:090402:692, 71:30:090402:49, 71:30:090402:629, 71:30:090402:638, 71:30:090402:470, 71:30:090402:25, 71:30:090402:926, 71:30:090402:639, 71:30:180101:285, 71:30:180101:31, 71:30:180101:267		



ДОКУМЕНТ ПОДПИСАН
ЭЛЕКТРОННОЙ ПОДПИСЬЮ

Сертификат: 009F0BDC181A023B64597F1E2579BEFB50

Владелец: ФЕДЕРАЛЬНАЯ СЛУЖБА ГОСУДАРСТВЕННОЙ
РЕГИСТРАЦИИ, КАДАСТРА И КАРТОГРАФИИ
Действителен: с 02.08.2024 по 26.10.2025

полное наименование должности

инициалы, фамилия

Сооружение			
вид объекта недвижимости			
Лист № 4 раздела 1	Всего листов раздела 1: 12	Всего разделов: 3	Всего листов выписки: 14
24.06.2025г. № КУВИ-001/2025-128121818			
Кадастровый номер:		71:00:000000:59355	
		71:30:180101:182, 71:30:180101:76, 71:30:180101:525, 71:30:180101:4, 71:30:180101:7, 71:30:180101:77, 71:30:180101:518, 71:30:180101:517, 71:30:180101:291, 71:30:180101:275, 71:30:180101:70, 71:30:180101:311, 71:30:180101:71, 71:30:180101:303, 71:30:180101:276, 71:30:180101:306, 71:30:180101:327, 71:30:180101:309, 71:30:180101:184, 71:30:180101:185, 71:30:180101:268, 71:30:180101:74, 71:30:180101:528, 71:30:180101:80, 71:30:180101:317, 71:30:180101:59, 71:30:180101:530, 71:30:180101:531, 71:30:180101:65, 71:30:090404:309, 71:30:090404:350, 71:30:090404:339, 71:30:090404:347, 71:30:090404:4, 71:30:180101:315, 71:14:030615:197, 71:30:090404:358, 71:00:000000:111416, 71:30:090404:277, 71:30:090404:294, 71:30:090404:338, 71:30:090404:357, 71:30:090404:363, 71:30:090404:335, 71:30:090404:308, 71:30:090404:311, 71:30:090404:337, 71:30:090404:295, 71:30:090204:226, 71:30:090204:4, 71:30:090306:912, 71:30:090306:919, 71:30:090306:847, 71:30:090306:15, 71:30:090306:65, 71:30:000000:4093, 71:30:090302:806, 71:30:000000:7685, 71:30:090306:21, 71:30:090306:20, 71:30:090306:56, 71:30:090301:90, 71:30:090301:1336, 71:30:090301:1269, 71:30:090301:20, 71:30:090301:73, 71:30:090301:103, 71:30:090301:56, 71:30:090301:63, 71:00:000000:107654, 71:30:090203:2, 71:30:090203:61, 71:30:090203:63, 71:30:080413:29, 71:30:080413:389, 71:30:080413:75, 71:30:080413:577, 71:30:080413:547, 71:30:050209:83, 71:30:080413:73, 71:30:080413:457, 71:30:080413:540, 71:30:080413:31, 71:30:080413:551, 71:30:080413:35, 71:30:080413:64, 71:30:080413:388, 71:30:080413:53, 71:30:080413:416, 71:30:080413:574	
		71:30:080413:36, 71:30:080413:44, 71:30:080413:546, 71:30:080413:72, 71:30:080413:63, 71:30:080413:42, 71:30:080413:571, 71:30:080413:55, 71:30:080413:39, 71:30:090402:465, 71:30:090402:672, 71:30:090402:637, 71:30:090402:45, 71:30:090402:625, 71:30:090402:634, 71:30:090402:624, 71:30:090402:626, 71:30:090402:646, 71:30:090402:53, 71:30:090402:723, 71:30:090402:726, 71:30:090402:682, 71:30:090402:741, 71:30:090402:51, 71:30:090402:52, 71:30:090402:700, 71:30:090402:919, 71:30:090302:728, 71:30:090302:78, 71:30:090402:733, 71:30:090302:826, 71:30:090402:695, 71:30:090402:40, 71:30:090302:26, 71:30:090402:598, 71:30:090402:19, 71:30:090402:712, 71:30:090402:729, 71:30:090402:10, 71:30:090402:16, 71:30:090402:15, 71:30:090402:742, 71:30:090402:670, 71:30:090302:836, 71:30:080410:941, 71:30:080410:36, 71:30:080410:1351, 71:30:080410:109, 71:30:080409:60, 71:30:090207:25, 71:30:080410:12, 71:30:090205:1245, 71:30:090205:43, 71:30:090205:1219, 71:30:090205:1033, 71:30:090207:30, 71:30:090207:26, 71:30:090205:1187, 71:30:090205:39, 71:30:090205:1190, 71:30:090205:78, 71:30:090205:7, 71:30:090205:1240, 71:30:090205:70, 71:30:090205:1211, 71:30:090205:1031, 71:30:090205:1173, 71:30:090205:1264, 71:30:090205:80, 71:30:090205:81, 71:30:090205:57, 71:30:090205:1255, 71:30:090205:1212, 71:30:090207:17, 71:30:090205:63, 71:30:090207:329, 71:30:090207:129, 71:30:090205:1168, 71:30:090205:1246, 71:30:090207:125, 71:30:090205:1037, 71:30:090205:1181, 71:30:090205:58, 71:30:090205:88, 71:30:090205:38, 71:30:090205:60, 71:30:090205:90, 71:30:090402:666, 71:30:090402:630, 71:30:090402:649	



ДОКУМЕНТ ПОДПИСАН
ЭЛЕКТРОННОЙ ПОДПИСЬЮ

Сертификат: 009F0BDC181A023B64597F1E2579BEFB50

Владелец: ФЕДЕРАЛЬНАЯ СЛУЖБА ГОСУДАРСТВЕННОЙ
РЕГИСТРАЦИИ, КАДАСТРА И КАРТОГРАФИИ
Действителен: с 02.08.2024 по 26.10.2025

полное наименование должности

инициалы, фамилия

Сооружение			
вид объекта недвижимости			
Лист № 5 раздела 1	Всего листов раздела 1: 12	Всего разделов: 3	Всего листов выписки: 14
24.06.2025г. № КУВИ-001/2025-128121818			
Кадастровый номер:		71:00:000000:59355	
		71:30:090402:739, 71:30:090302:750, 71:30:090302:35, 71:30:090302:56, 71:30:090302:8, 71:30:090302:871, 71:30:090302:1028, 71:30:090302:95, 71:30:090302:865, 71:30:090302:870, 71:30:090302:33, 71:30:090302:876, 71:30:090302:529, 71:30:090302:801, 71:30:090302:47, 71:30:090302:540, 71:30:090302:4, 71:30:090302:843, 71:30:090302:577, 71:30:090402:650, 71:30:090302:737, 71:30:090302:738, 71:30:090302:555, 71:30:090302:850, 71:30:090302:1020, 71:30:090302:60, 71:30:090302:753, 71:30:090302:571, 71:30:090302:831, 71:30:090302:833, 71:30:090302:71, 71:30:090302:741, 71:30:090302:869, 71:30:090302:819, 71:30:090302:756, 71:30:090306:47, 71:30:090302:879, 71:30:090302:878, 71:30:090302:832, 71:30:090302:79, 71:30:090302:85, 71:30:090302:3, 71:30:090205:37, 71:30:090207:22, 71:30:999999:34, 71:30:090205:77, 71:30:090205:74, 71:30:090205:75, 71:30:090205:1215, 71:30:090205:68, 71:30:090207:2, 71:30:090207:103, 71:30:090205:54, 71:30:090205:84, 71:30:090207:124, 71:30:090207:118, 71:30:090207:13, 71:30:090205:65, 71:30:080410:1265, 71:30:080410:157, 71:30:080410:35, 71:30:090207:24, 71:30:090207:123, 71:30:080410:66, 71:30:090207:127, 71:30:090205:1177, 71:30:090205:1176, 71:30:090205:1171, 71:30:090205:899, 71:30:090207:65, 71:30:090205:1210, 71:30:090205:67, 71:30:090205:56, 71:30:090207:69, 71:30:090205:904, 71:30:090205:49, 71:30:090205:50, 71:30:090205:52, 71:30:090302:83, 71:30:090302:86, 71:30:090302:829, 71:30:090302:727, 71:30:090302:729, 71:30:090302:551, 71:30:090302:1034, 71:30:090302:1035, 71:30:090302:1029, 71:30:090302:45, 71:30:090302:74, 71:30:090306:939	
		71:30:090306:907, 71:30:090306:49, 71:30:090306:52, 71:30:090306:955, 71:30:090306:768, 71:30:090306:920, 71:30:090302:54, 71:30:090302:873, 71:30:090402:469, 71:30:090402:643, 71:30:090402:635, 71:30:090401:101, 71:30:090401:96, 71:30:090402:605, 71:30:090402:604, 71:30:090402:627, 71:30:090401:75, 71:30:090401:74, 71:30:090401:102, 71:30:090402:607, 71:30:090402:602, 71:30:090402:606, 71:30:090402:923, 71:30:090402:603, 71:30:090401:95, 71:30:090402:640, 71:30:090402:636, 71:30:090401:94, 71:30:090401:113, 71:30:090401:5, 71:30:090402:59, 71:30:090402:502, 71:30:090207:18, 71:30:090205:89, 71:30:090205:30, 71:30:090205:1238, 71:30:090205:48, 71:30:090207:11, 71:30:090205:1208, 71:30:090205:1225, 71:30:090205:18, 71:30:090301:1281, 71:30:090301:57, 71:30:090301:1330, 71:30:090301:1013, 71:30:090301:1273, 71:30:090301:14, 71:30:090301:6, 71:30:090301:1326, 71:30:090301:44, 71:30:090301:43, 71:30:090301:1271, 71:30:090301:97, 71:30:090204:220, 71:30:090204:201, 71:30:090204:210, 71:30:090204:211, 71:30:090204:9, 71:30:090204:10, 71:30:090204:213, 71:30:090204:214, 71:30:090204:16, 71:30:090204:17, 71:30:090204:1, 71:30:090204:26, 71:30:090204:217, 71:30:090301:1296, 71:30:090205:1166, 71:30:090205:71, 71:30:090205:9, 71:30:090205:11, 71:30:090203:58, 71:30:090404:297, 71:30:090404:310, 71:30:090302:41, 71:30:090302:864, 71:30:000000:8248, 71:30:090302:872, 71:30:090302:62, 71:30:090302:64, 71:30:090302:767, 71:30:090302:81, 71:30:090302:762, 71:30:090302:792, 71:30:090302:844, 71:30:090302:834, 71:30:090302:68, 71:30:090302:745, 71:30:090302:76, 71:30:090302:790	



ДОКУМЕНТ ПОДПИСАН
ЭЛЕКТРОННОЙ ПОДПИСЬЮ

Сертификат: 009F0BDC181A023B64597F1E2579BEFB50

Владелец: ФЕДЕРАЛЬНАЯ СЛУЖБА ГОСУДАРСТВЕННОЙ
РЕГИСТРАЦИИ, КАДАСТРА И КАРТОГРАФИИ
Действителен: с 02.08.2024 по 26.10.2025

полное наименование должности

инициалы, фамилия

Сооружение			
вид объекта недвижимости			
Лист № 6 раздела 1	Всего листов раздела 1: 12	Всего разделов: 3	Всего листов выписки: 14
24.06.2025г. № КУВИ-001/2025-128121818			
Кадастровый номер:		71:00:000000:59355	
		71:30:090302:822, 71:30:090302:65, 71:30:090404:10, 71:30:090404:284, 71:30:090404:9, 71:14:030601:167, 71:14:030601:2073, 71:14:030601:3397, 71:30:090302:820, 71:30:090302:837, 71:30:090302:70, 71:30:090302:854, 71:14:030604:1499, 71:14:030604:1561, 71:14:030604:1324, 71:14:030604:324, 71:14:030604:1444, 71:14:030604:1408, 71:14:030604:1379, 71:14:030604:1531, 71:14:030604:1527, 71:14:030604:1513, 71:14:030604:437, 71:30:080413:387, 71:30:000000:4118, 71:30:080413:482, 71:30:080413:519, 71:30:080413:3, 71:30:080413:40, 71:30:080413:71, 71:30:080413:391, 71:30:080413:49, 71:30:080413:47, 71:30:080413:58, 71:30:080413:20, 71:30:080413:45, 71:30:080413:511, 71:30:080413:68, 71:30:080413:563, 71:30:080413:518, 71:30:080413:380, 71:30:080413:509, 71:30:080413:529, 71:30:080413:508, 71:30:080413:549, 71:30:080413:586, 71:30:080413:584, 71:30:080413:61, 71:30:080413:381, 71:30:080413:76, 71:30:080413:60, 71:30:080413:558, 71:30:080413:568, 71:30:080413:454, 71:30:080414:702, 71:30:080414:679, 71:30:080413:74, 71:30:080414:845, 71:30:080413:538, 71:30:080413:573, 71:30:080414:766, 71:30:080413:70, 71:30:080414:916, 71:30:080414:24, 71:30:080414:1113, 71:30:080414:895, 71:30:080414:57, 71:30:080414:9, 71:30:080414:898, 71:30:090302:89, 71:30:090302:2, 71:30:090302:592, 71:30:090302:683, 71:30:090302:96, 71:30:090302:88, 71:30:090302:72, 71:30:090402:467, 71:30:090402:468, 71:30:090205:4, 71:30:090205:1205, 71:30:090205:1269, 71:30:090301:11, 71:30:090301:1300, 71:30:090301:1177, 71:30:090301:1260, 71:30:090301:1301, 71:30:090301:1347, 71:30:090301:1014, 71:30:090301:108, 71:30:090302:596	
		71:30:090302:595, 71:30:090302:687, 71:30:090302:573, 71:30:090302:97, 71:30:090301:89, 71:30:090302:692, 71:30:090302:598, 71:30:090301:1065, 71:30:090301:1079, 71:30:090301:1040, 71:30:090302:691, 71:30:090302:585, 71:30:090302:91, 71:30:090302:693, 71:30:090203:339, 71:30:090204:196, 71:30:090203:392, 71:30:090203:367, 71:30:090204:223, 71:30:090205:73, 71:30:090203:3, 71:30:090205:1221, 71:30:090205:17, 71:30:090205:3, 71:30:000000:9185, 71:30:080411:34, 71:30:080411:32, 71:30:080411:578, 71:30:080411:44, 71:30:080411:57, 71:30:080411:36, 71:30:000000:8906, 71:30:080411:58, 71:30:080411:66, 71:30:080411:67, 71:30:080411:56, 71:30:080411:1099, 71:30:080411:60, 71:30:080411:62, 71:30:080411:1104, 71:30:080411:566, 71:30:080411:576, 71:30:080411:1106, 71:30:080411:1105, 71:30:080411:61, 71:30:080411:1125, 71:30:080411:1109, 71:30:090207:15, 71:30:090207:19, 71:30:090207:64, 71:30:090207:120, 71:30:090205:1242, 71:30:090205:1055, 71:30:090205:91, 71:30:090205:41, 71:30:000000:7706, 71:30:090207:16, 71:30:090205:1164, 71:30:090205:27, 71:30:080411:642, 71:30:080411:646, 71:30:080411:567, 71:30:080411:462, 71:30:090203:363, 71:30:090203:1, 71:30:090205:1170, 71:30:090203:222, 71:30:090203:337, 71:30:090203:47, 71:30:090203:45, 71:30:090203:352, 71:30:090203:27, 71:30:090203:26, 71:30:090203:34, 71:30:090203:32, 71:30:090203:36, 71:30:090203:39, 71:30:090302:594, 71:30:090302:685, 71:30:090306:956, 71:30:090306:54, 71:30:090306:966, 71:30:090306:6, 71:30:090306:861, 71:30:090302:690, 71:30:090302:689, 71:30:090302:688, 71:30:090301:1169, 71:30:090301:1059, 71:30:090301:1058	



ДОКУМЕНТ ПОДПИСАН
ЭЛЕКТРОННОЙ ПОДПИСЬЮ

Сертификат: 009F0BDC181A023B64597F1E2579BEFB50

Владелец: ФЕДЕРАЛЬНАЯ СЛУЖБА ГОСУДАРСТВЕННОЙ
РЕГИСТРАЦИИ, КАДАСТРА И КАРТОГРАФИИ
Действителен: с 02.08.2024 по 26.10.2025

полное наименование должности

инициалы, фамилия

Сооружение			
вид объекта недвижимости			
Лист № 7 раздела 1	Всего листов раздела 1: 12	Всего разделов: 3	Всего листов выписки: 14

24.06.2025г. № КУВИ-001/2025-128121818

Кадастровый номер:

71:00:000000:59355

	71:30:090301:84, 71:30:090306:945, 71:30:090306:67, 71:30:090301:1270, 71:30:090306:981, 71:30:090306:913, 71:30:090306:980, 71:30:090306:14, 71:30:090302:818, 71:30:090301:1063, 71:30:090301:1171, 71:30:090301:1181, 71:30:090301:1322, 71:30:090301:931, 71:30:090301:1179, 71:30:090301:1062, 71:30:090301:1248, 71:30:090301:1252, 71:30:090301:94, 71:30:090301:1173, 71:30:090301:1178, 71:30:090301:54, 71:30:090301:17, 71:30:090301:1327, 71:30:090301:1168, 71:30:090301:1267, 71:14:030604:467, 71:14:030604:506, 71:14:030604:1290, 71:14:030604:1556, 71:14:030604:523, 71:14:030604:512, 71:14:030604:462, 71:14:030604:340, 71:14:030604:471, 71:14:030604:353, 71:14:030604:354, 71:14:030604:383, 71:14:030604:71, 71:14:030604:501, 71:14:030604:1260, 71:14:030604:376, 71:14:030604:396, 71:14:030604:518, 71:14:030604:507, 71:14:030604:30, 71:14:030604:456, 71:14:030604:480, 71:14:030604:464, 71:14:030604:509, 71:14:030604:41, 71:14:030604:1494, 71:14:030604:332, 71:14:030604:1401, 71:14:030601:2415, 71:14:030604:1301, 71:14:030604:1272, 71:14:030604:1485, 71:14:030604:443, 71:14:030604:510, 71:14:030604:1546, 71:14:030604:408, 71:14:030604:405, 71:14:030604:430, 71:14:030604:435, 71:14:030604:431, 71:14:030604:440, 71:14:030604:1534, 71:14:030604:1551, 71:14:030604:387, 71:14:030604:1268, 71:14:030604:424, 71:14:030604:326, 71:14:030604:446, 71:30:090203:46, 71:30:090203:227, 71:30:000000:7746, 71:30:090203:247, 71:30:090203:28, 71:30:090203:357, 71:30:090203:374, 71:30:090203:394, 71:30:090203:379, 71:30:090203:50, 71:30:090203:331, 71:00:000000:107656, 71:30:090203:369, 71:30:090203:40, 71:30:090202:67, 71:30:090202:78
	71:30:090202:707, 71:30:090201:101, 71:30:090202:669, 71:30:090202:47, 71:30:090202:691, 71:30:090202:643, 71:30:090202:715, 71:30:070803:520, 71:30:090202:655, 71:30:090202:488, 71:30:090202:65, 71:30:090202:1, 71:30:090202:746, 71:30:090301:104, 71:30:090301:905, 71:30:090301:1306, 71:30:090301:1247, 71:30:090301:1180, 71:30:090301:1337, 71:30:090301:111, 71:30:090301:1341, 71:30:090301:900, 71:30:090301:1176, 71:30:090301:1172, 71:30:090301:1288, 71:30:090301:1064, 71:30:090301:1333, 71:30:090301:906, 71:30:090301:1018, 71:30:090301:1320, 71:30:090302:84, 71:30:090302:17, 71:30:090402:4, 71:30:090403:242, 71:30:090402:656, 71:30:090402:684, 71:30:090404:8, 71:30:080216:135, 71:30:080410:1273, 71:30:080216:64, 71:30:080216:65, 71:30:080408:144, 71:30:080410:164, 71:30:080410:1418, 71:30:080410:1404, 71:30:080410:1298, 71:30:080409:601, 71:30:080410:103, 71:30:080414:903, 71:30:080414:30, 71:30:080414:59, 71:30:080414:26, 71:30:080414:1, 71:30:080414:53, 71:30:080413:555, 71:30:080413:15, 71:30:080413:528, 71:30:080414:58, 71:30:080413:590, 71:30:080413:583, 71:30:080413:397, 71:30:080413:43, 71:30:080413:566, 71:30:080413:65, 71:30:080413:543, 71:30:080413:544, 71:30:080413:26, 71:30:080413:67, 71:30:080413:19, 71:30:080413:27, 71:30:999999:28, 71:30:080201:3248, 71:30:080413:22, 71:30:080413:59, 71:30:080413:56, 71:30:080414:14, 71:30:080414:44, 71:30:080414:868, 71:30:080413:398, 71:30:080413:378, 71:30:080413:532, 71:30:080414:17, 71:30:080413:24, 71:30:080414:21, 71:30:080414:696, 71:30:080414:928, 71:30:080414:863, 71:30:080414:878, 71:30:080414:18, 71:30:080414:12



ДОКУМЕНТ ПОДПИСАН
ЭЛЕКТРОННОЙ ПОДПИСЬЮ

Сертификат: 009F0BDC181A023B64597F1E2579BEFB50

Владелец: ФЕДЕРАЛЬНАЯ СЛУЖБА ГОСУДАРСТВЕННОЙ
РЕГИСТРАЦИИ, КАДАСТРА И КАРТОГРАФИИ
Действителен: с 02.08.2024 по 26.10.2025

полное наименование должности

инициалы, фамилия

Сооружение			
вид объекта недвижимости			
Лист № 8 раздела 1	Всего листов раздела 1: 12	Всего разделов: 3	Всего листов выписки: 14
24.06.2025г. № КУВИ-001/2025-128121818			
Кадастровый номер:		71:00:000000:59355	
		71:30:080414:11, 71:30:080414:915, 71:30:080414:51, 71:30:080414:48, 71:30:080413:69, 71:30:080414:889, 71:30:080414:693, 71:30:080414:939, 71:30:080414:931, 71:30:080414:33, 71:30:080414:49, 71:30:080414:3, 71:30:080414:885, 71:30:080413:38, 71:30:080413:759, 71:30:090202:71, 71:30:090202:634, 71:30:090202:640, 71:30:090202:522, 71:30:090202:754, 71:30:090201:55, 71:30:090202:74, 71:30:090202:25, 71:30:090202:52, 71:30:090202:641, 71:30:090202:653, 71:30:090202:596, 71:30:090202:66, 71:30:090202:484, 71:30:090202:82, 71:30:090202:59, 71:30:090202:865, 71:30:090203:350, 71:30:090202:46, 71:30:090202:680, 71:30:090202:72, 71:30:090202:38, 71:30:090202:54, 71:30:090202:660, 71:30:090202:688, 71:30:090202:689, 71:30:090202:751, 71:30:090203:348, 71:30:000000:120, 71:30:090202:87, 71:30:090203:219, 71:30:090203:376, 71:30:090203:22, 71:30:090203:244, 71:30:090202:668, 71:30:090203:380, 71:30:090203:382, 71:30:090205:1165, 71:30:090205:10, 71:14:030604:522, 71:14:030604:466, 71:14:030604:345, 71:14:030604:1274, 71:14:030604:410, 71:14:030604:1440, 71:14:030604:1265, 71:14:030604:520, 71:14:030604:75, 71:14:030604:1428, 71:14:030604:34, 71:14:030604:19, 71:14:030604:1377, 71:14:030604:49, 71:14:030604:491, 71:14:030604:1310, 71:14:030604:6, 71:14:030604:47, 71:14:030604:344, 71:14:030604:505, 71:14:030604:363, 71:14:030604:1439, 71:14:030604:12, 71:14:030604:13, 71:14:030604:1314, 71:14:030604:46, 71:14:030604:1294, 71:14:030606:420, 71:14:030606:169, 71:14:030606:85, 71:14:030606:139, 71:14:030606:102, 71:14:030606:374, 71:14:030606:173, 71:14:030606:409, 71:14:030606:410	
		71:14:030606:123, 71:14:030606:211, 71:14:030606:180, 71:14:030606:413, 71:14:030606:203, 71:14:030606:117, 71:14:030606:119, 71:14:030606:125, 71:14:030606:427, 71:14:030606:126, 71:14:030606:127, 71:14:030606:394, 71:14:030606:84, 71:14:030606:113, 71:14:030606:373, 71:30:090207:28, 71:30:080410:990, 71:30:090205:1175, 71:30:090205:1180, 71:30:090205:28, 71:30:090205:44, 71:30:090205:46, 71:30:080413:7, 71:30:080413:14, 71:30:090301:907, 71:30:090205:909, 71:30:090205:1028, 71:30:090205:1201, 71:30:080410:90, 71:30:090301:1353, 71:30:090301:107, 71:30:090302:794, 71:30:090302:744, 71:30:090302:795, 71:30:090306:57, 71:30:090306:992, 71:30:090306:990, 71:30:080216:13, 71:30:080216:62, 71:30:080410:1583, 71:30:080410:30, 71:30:080411:1119, 71:30:080410:44, 71:30:080410:1283, 71:30:080410:1385, 71:30:080410:1370, 71:30:080410:1255, 71:30:080410:1304, 71:30:080410:1365, 71:30:080410:8, 71:30:080410:1324, 71:30:080410:1440, 71:30:080410:1441, 71:30:080410:1287, 71:30:080410:1427, 71:30:080410:141, 71:30:080410:1412, 71:30:080410:1421, 71:30:080410:81, 71:30:080410:927, 71:30:080410:110, 71:30:080410:1, 71:30:080410:1334, 71:30:080410:143, 71:30:080410:145, 71:30:080410:924, 71:30:080410:128, 71:30:080410:139, 71:30:080410:52, 71:30:080410:60, 71:30:080410:1284, 71:30:080410:72, 71:30:080410:33, 71:30:080410:1344, 71:30:080410:155, 71:30:080410:163, 71:30:080410:76, 71:30:080410:1280, 71:30:080410:1295, 71:30:080410:23, 71:30:080410:102, 71:30:080410:105, 71:30:080410:55, 71:30:080410:1432, 71:30:080410:37, 71:30:080410:71, 71:30:080410:129, 71:30:080410:144, 71:30:090302:67, 71:30:090302:61	



ДОКУМЕНТ ПОДПИСАН
ЭЛЕКТРОННОЙ ПОДПИСЬЮ

Сертификат: 009F0BDC181A023B64597F1E2579BEFB50

Владелец: ФЕДЕРАЛЬНАЯ СЛУЖБА ГОСУДАРСТВЕННОЙ
РЕГИСТРАЦИИ, КАДАСТРА И КАРТОГРАФИИ
Действителен: с 02.08.2024 по 26.10.2025

полное наименование должности

инициалы, фамилия

Сооружение			
вид объекта недвижимости			
Лист № 9 раздела 1	Всего листов раздела 1: 12	Всего разделов: 3	Всего листов выписки: 14
24.06.2025г. № КУВИ-001/2025-128121818			
Кадастровый номер:		71:00:000000:59355	
		71:30:090306:40, 71:30:090306:26, 71:30:090306:903, 71:30:090306:991, 71:30:090306:957, 71:30:090306:978, 71:30:090306:937, 71:30:090306:43, 71:30:090306:970, 71:30:090306:785, 71:30:090306:37, 71:30:090306:932, 71:30:090306:22, 71:30:090306:8, 71:30:090306:62, 71:30:090306:66, 71:30:090306:929, 71:30:090306:27, 71:30:090306:858, 71:30:090306:973, 71:30:090306:783, 71:30:090306:60, 71:30:090306:927, 71:30:090306:839, 71:30:090306:19, 71:30:090306:954, 71:30:090306:39, 71:30:090306:23, 71:30:090306:902, 71:30:090306:982, 71:30:090306:28, 71:30:090306:967, 71:30:090306:63, 71:30:090306:10, 71:30:090306:34, 71:30:090306:965, 71:30:090306:951, 71:30:080414:677, 71:30:080414:7, 71:30:080414:913, 71:30:080414:25, 71:30:090301:1544, 71:30:080414:873, 71:30:080414:19, 71:30:080414:32, 71:30:080414:43, 71:30:080413:52, 71:30:080414:689, 71:30:080414:774, 71:30:080414:773, 71:30:080411:628, 71:30:080411:626, 71:30:080411:645, 71:30:090201:739, 71:30:090201:740, 71:30:090201:737, 71:30:090201:735, 71:30:090201:736, 71:30:090201:738, 71:30:090201:741, 71:30:090201:998, 71:30:090201:1145, 71:30:090201:61, 71:30:090201:1005, 71:30:090201:1050, 71:30:090201:50, 71:30:090201:40, 71:30:090201:37, 71:30:090201:71, 71:30:090201:78, 71:30:090201:1001, 71:30:090201:34, 71:30:090201:14, 71:30:090201:69, 71:30:090201:1136, 71:30:090201:814, 71:30:090201:729, 71:30:090201:728, 71:30:080411:638, 71:30:080414:20, 71:30:080414:894, 71:30:080414:847, 71:30:080414:866, 71:30:000000:4115, 71:30:090201:24, 71:14:030606:13, 71:14:030606:356, 71:14:030606:132, 71:14:030604:502, 71:14:030604:1277	
		71:14:030604:1259, 71:14:030604:516, 71:14:030604:59, 71:14:030604:63, 71:14:030604:1303, 71:14:030604:485, 71:14:030604:331, 71:14:030604:1375, 71:14:030604:356, 71:14:030604:1258, 71:14:030604:333, 71:30:080109:75, 71:30:080109:73, 71:30:080109:83, 71:30:000000:7775, 71:30:080109:639, 71:30:080109:685, 71:14:030604:69, 71:14:030604:1568, 71:14:030604:1553, 71:14:030601:433, 71:14:030601:434, 71:14:030604:407, 71:14:030604:1447, 71:14:030604:1550, 71:14:030604:475, 71:14:030604:504, 71:14:030604:1427, 71:30:080101:30, 71:30:080101:20, 71:30:080101:375, 71:30:080101:402, 71:30:080218:27, 71:30:080218:36, 71:30:080218:674, 71:30:080218:65, 71:30:080218:25, 71:30:080218:69, 71:30:080218:658, 71:30:080218:645, 71:30:080218:503, 71:30:080218:689, 71:30:080218:48, 71:30:080218:53, 71:30:080410:83, 71:30:080410:919, 71:30:080410:47, 71:30:080410:151, 71:30:080410:1407, 71:30:080410:967, 71:30:080410:124, 71:30:080410:130, 71:30:080410:1311, 71:30:080410:1403, 71:30:080410:125, 71:30:080410:1415, 71:30:080410:120, 71:30:080410:1337, 71:30:080410:1277, 71:30:080410:104, 71:30:080410:159, 71:30:080410:1453, 71:30:080409:628, 71:30:080410:1354, 71:30:080410:95, 71:30:080410:46, 71:30:080410:1355, 71:30:080410:115, 71:30:080410:152, 71:30:080410:936, 71:30:080410:1381, 71:30:080410:938, 71:30:080410:1367, 71:30:080410:1448, 71:30:080409:639, 71:30:080410:1313, 71:30:080410:118, 71:30:080410:1437, 71:30:080410:1317, 71:30:080410:5, 71:30:080410:1575, 71:30:080410:119, 71:30:080410:108, 71:30:080410:1264, 71:30:080410:1436, 71:30:080410:1446, 71:30:080410:1358, 71:30:080410:917, 71:30:080409:77, 71:30:080409:78	



ДОКУМЕНТ ПОДПИСАН
ЭЛЕКТРОННОЙ ПОДПИСЬЮ

Сертификат: 009F0BDC181A023B64597F1E2579BEFB50

Владелец: ФЕДЕРАЛЬНАЯ СЛУЖБА ГОСУДАРСТВЕННОЙ
РЕГИСТРАЦИИ, КАДАСТРА И КАРТОГРАФИИ
Действителен: с 02.08.2024 по 26.10.2025

полное наименование должности

инициалы, фамилия

Сооружение			
вид объекта недвижимости			
Лист № 10 раздела 1	Всего листов раздела 1: 12	Всего разделов: 3	Всего листов выписки: 14
24.06.2025г. № КУВИ-001/2025-128121818			
Кадастровый номер:		71:00:000000:59355	
		71:30:080409:617, 71:30:080409:74, 71:30:080409:98, 71:30:080409:362, 71:30:080409:87, 71:30:080409:110, 71:30:080409:117, 71:30:080410:138, 71:30:080410:1268, 71:30:080410:1276, 71:30:080414:906, 71:30:080414:857, 71:30:080414:60, 71:30:080413:581, 71:30:080414:876, 71:30:080413:570, 71:30:080414:688, 71:30:080414:919, 71:30:080414:28, 71:30:080414:858, 71:30:080414:56, 71:30:080414:923, 71:30:080413:514, 71:30:080414:874, 71:30:080414:881, 71:30:090201:753, 71:30:090201:996, 71:30:090201:727, 71:30:090201:47, 71:30:090201:60, 71:30:090201:1109, 71:30:090201:33, 71:30:090201:1054, 71:30:090201:1055, 71:30:090201:1026, 71:30:090201:39, 71:30:090201:1186, 71:30:090201:1074, 71:30:090201:1175, 71:30:090201:1183, 71:30:090201:1192, 71:30:090201:1022, 71:30:090201:1016, 71:30:090201:1128, 71:30:090201:4, 71:30:090201:75, 71:30:090201:10, 71:30:090201:1023, 71:30:090201:750, 71:30:080414:52, 71:30:090201:70, 71:30:090201:88, 71:30:000000:9008, 71:30:090202:673, 71:30:090201:906, 71:30:090201:907, 71:30:090201:743, 71:30:090201:1135, 71:30:090201:1355, 71:30:080218:22, 71:30:080218:393, 71:30:080218:31, 71:30:080218:392, 71:30:080218:685, 71:30:080218:499, 71:30:080218:691, 71:30:080218:500, 71:30:080218:680, 71:30:080218:646, 71:30:080218:666, 71:30:080218:40, 71:30:080218:63, 71:30:080218:1, 71:30:080218:49, 71:30:080201:38, 71:30:000000:157, 71:30:080218:696, 71:30:080218:26, 71:30:080217:251, 71:30:080218:61, 71:30:080218:672, 71:30:080217:252, 71:30:080218:708, 71:30:080218:64, 71:30:080217:50, 71:30:080217:254, 71:30:080217:235, 71:30:080217:154, 71:30:080217:244, 71:30:080217:248	
		71:30:080218:74, 71:30:080218:651, 71:30:080218:642, 71:30:080218:617, 71:30:080218:616, 71:30:080218:654, 71:30:080218:610, 71:30:080218:662, 71:30:080218:394, 71:30:080218:671, 71:30:080218:621, 71:30:080218:633, 71:30:080218:492, 71:30:080218:28, 71:30:080218:683, 71:30:080218:643, 71:30:080206:195, 71:30:080206:226, 71:30:080218:665, 71:30:080206:113, 71:30:080206:106, 71:30:080206:227, 71:30:080218:55, 71:30:080217:28, 71:30:080206:228, 71:30:080217:237, 71:30:080217:245, 71:30:090201:1004, 71:30:090201:1102, 71:30:090201:1101, 71:30:090201:734, 71:30:090201:1030, 71:30:090202:30, 71:30:090201:733, 71:30:090201:760, 71:30:090201:748, 71:30:090201:97, 71:30:090201:1161, 71:30:090201:1059, 71:30:090202:659, 71:30:090202:729, 71:30:090202:731, 71:30:090201:1132, 71:30:090202:35, 71:30:090201:1335, 71:30:090201:1340, 71:30:090202:647, 71:30:090202:697, 71:30:090202:732, 71:30:090202:12, 71:30:090202:17, 71:30:090202:19, 71:30:090202:630, 71:30:090202:750, 71:30:090202:33, 71:30:090202:521, 71:30:090202:27, 71:30:090202:21, 71:30:090202:702, 71:30:090202:703, 71:30:090202:658, 71:30:090202:687, 71:30:090202:77, 71:30:090202:711, 71:30:090201:1094, 71:30:090201:1169, 71:30:090201:1326, 71:30:090201:1069, 71:30:090201:109, 71:30:090201:723, 71:30:090201:1062, 71:30:090201:64, 71:30:090201:752, 71:30:090201:77, 71:30:080217:258, 71:30:080217:1, 71:30:080217:2, 71:30:080206:204, 71:30:080206:206, 71:30:080217:227, 71:30:000000:7064, 71:30:080206:233, 71:30:080206:199, 71:30:080206:435, 71:30:080206:434, 71:30:080206:115, 71:30:080206:116, 71:30:080206:442, 71:30:080218:41, 71:30:080206:112	



ДОКУМЕНТ ПОДПИСАН
ЭЛЕКТРОННОЙ ПОДПИСЬЮ

Сертификат: 009F0BDC181A023B64597F1E2579BEFB50

Владелец: ФЕДЕРАЛЬНАЯ СЛУЖБА ГОСУДАРСТВЕННОЙ
РЕГИСТРАЦИИ, КАДАСТРА И КАРТОГРАФИИ
Действителен: с 02.08.2024 по 26.10.2025

полное наименование должности

инициалы, фамилия

Сооружение			
вид объекта недвижимости			
Лист № 11 раздела 1	Всего листов раздела 1: 12	Всего разделов: 3	Всего листов выписки: 14
24.06.2025г. № КУВИ-001/2025-128121818			
Кадастровый номер:	71:00:000000:59355		
	71:30:080218:43, 71:30:080206:145, 71:30:080218:540, 71:30:080218:8, 71:30:080218:9, 71:30:080206:110, 71:30:080218:660, 71:30:080206:117, 71:30:080218:710, 71:30:080206:124, 71:30:080218:631, 71:30:080206:23, 71:30:080206:197, 71:30:080206:196, 71:30:080206:108, 71:30:080206:114, 71:30:080217:144, 71:30:080217:46, 71:30:080218:637, 71:30:080206:118, 71:30:080217:255, 71:30:080217:185, 71:30:080217:34, 71:30:080217:47, 71:30:080217:224, 71:30:080217:140, 71:30:080217:217, 71:30:080217:29, 71:30:080217:45, 71:30:080217:230, 71:30:080217:225, 71:30:080217:139, 71:30:080217:36, 71:30:080217:40, 71:30:080217:231, 71:30:080217:30, 71:30:080218:670, 71:30:080218:66, 71:30:080218:705, 71:30:080218:624, 71:30:090201:104, 71:30:090201:53, 71:30:090201:1134, 71:30:090201:45, 71:30:090201:111, 71:30:090201:1353, 71:30:090201:731, 71:30:090201:1327, 71:30:090201:65, 71:30:090201:52, 71:30:090201:80, 71:30:090201:73, 71:30:090201:807, 71:30:090201:28, 71:30:090201:1163, 71:30:090201:744, 71:30:090201:94, 71:30:090201:92, 71:30:090201:29, 71:30:090201:79, 71:30:090201:81, 71:30:090201:44, 71:30:090201:745, 71:30:090201:5, 71:30:090201:7, 71:30:090201:1120, 71:30:090201:1118, 71:30:090201:51, 71:30:090201:1060, 71:30:090201:834, 71:30:090201:48, 71:30:090201:91, 71:30:090201:768, 71:30:090202:16, 71:30:090202:722, 71:30:090202:724, 71:30:090202:642, 71:30:090202:698, 71:30:090202:487, 71:30:090202:665, 71:30:090202:81, 71:30:090202:84, 71:30:090202:50, 71:30:090202:49, 71:30:090202:48, 71:30:090202:64, 71:30:090202:679, 71:30:090202:55, 71:30:090202:32, 71:30:090202:633		
	71:30:080218:54, 71:30:080218:35, 71:30:080218:11, 71:14:030604:1538, 71:14:030604:1400, 71:14:030604:1510, 71:14:030604:492, 71:30:080101:15, 71:30:080101:24, 71:30:180101:67, 71:30:180101:73, 71:30:180101:61, 71:30:180101:296, 71:30:180101:55, 71:30:180101:58, 71:30:180101:56, 71:30:180101:188, 71:30:180101:63, 71:30:180101:349, 71:30:080109:87, 71:30:080109:668, 71:14:030601:626, 71:30:080109:616, 71:30:080109:734, 71:30:080109:733, 71:30:090402:680, 71:30:090403:292, 71:30:090403:279, 71:30:090403:283, 71:30:090403:157, 71:30:090403:277, 71:30:090403:13, 71:30:090403:17, 71:30:090403:246, 71:30:090403:299, 71:30:090403:152, 71:30:090403:301, 71:30:090403:288, 71:30:090403:320, 71:30:090403:23, 71:30:090202:704, 71:30:090202:73, 71:30:090202:745, 71:30:090201:9, 71:30:090201:1328, 71:30:090202:725, 71:30:090201:1013, 71:30:090201:783, 71:30:080414:676, 71:30:080413:541, 71:30:080414:918, 71:30:080414:8, 71:30:080414:39, 71:30:080414:861, 71:30:080414:2, 71:30:080414:880, 71:30:080414:941, 71:30:080414:909, 71:30:080414:917, 71:30:080414:901, 71:30:080414:713, 71:30:080414:899, 71:30:080414:764, 71:30:080414:6, 71:30:080414:925, 71:30:080414:55, 71:30:080414:4, 71:30:080414:920, 71:30:080414:940, 71:30:080414:893, 71:30:080414:929, 71:30:080414:891, 71:30:080414:922, 71:30:080414:877, 71:30:090201:1097, 71:30:090201:1116, 71:30:090201:1095, 71:30:090201:1067, 71:30:090201:32, 71:30:090201:16, 71:30:090201:1181, 71:30:090201:1024, 71:30:090201:1185, 71:30:090201:1096, 71:30:090201:1201, 71:30:090201:1202, 71:30:090403:308, 71:30:090403:329, 71:14:030601:514, 71:30:090403:312		



ДОКУМЕНТ ПОДПИСАН
ЭЛЕКТРОННОЙ ПОДПИСЬЮ

Сертификат: 009F0BDC181A023B64597F1E2579BEFB50

Владелец: ФЕДЕРАЛЬНАЯ СЛУЖБА ГОСУДАРСТВЕННОЙ
РЕГИСТРАЦИИ, КАДАСТРА И КАРТОГРАФИИ
Действителен: с 02.08.2024 по 26.10.2025

полное наименование должности

инициалы, фамилия

Сооружение			
вид объекта недвижимости			
Лист № 12 раздела 1	Всего листов раздела 1: 12	Всего разделов: 3	Всего листов выписки: 14
24.06.2025г. № КУВИ-001/2025-128121818			
Кадастровый номер:		71:00:000000:59355	
		71:30:090403:265, 71:30:090403:240, 71:30:090403:239, 71:30:090403:241, 71:30:090403:247, 71:30:090403:19, 71:30:090404:352, 71:30:090403:248, 71:30:090403:249, 71:30:090403:295, 71:30:090403:324, 71:30:090403:9, 71:30:090403:294, 71:30:090403:523, 71:30:090403:149, 71:30:090403:170, 71:30:090403:264, 71:30:090403:315, 71:30:090402:706, 71:30:080109:666, 71:30:080109:623, 71:14:030601:3292, 71:30:080109:640, 71:30:080109:893, 71:30:080109:728, 71:30:090403:289, 71:30:090403:326, 71:30:090403:151, 71:30:090403:24, 71:30:090403:319, 71:30:090403:8, 71:30:090403:2, 71:30:090403:150, 71:30:090403:12, 71:30:090403:167, 71:30:090403:161, 71:30:090403:7, 71:30:090403:11, 71:30:090403:272, 71:30:090403:267, 71:30:090403:169, 71:30:090403:306, 71:30:090401:99, 71:30:090403:20, 71:30:090403:309, 71:30:090201:809, 71:30:090201:1071, 71:30:090201:1073, 71:30:090201:58, 71:30:090201:989, 71:30:090201:1019, 71:30:090201:105, 71:30:090201:1006, 71:30:090201:1008, 71:30:090101:9, 71:30:090101:187, 71:30:090101:16, 71:30:090101:20, 71:30:090101:11, 71:30:090101:33, 71:30:090101:30, 71:30:090101:21, 71:30:090201:1011, 71:30:090201:1046, 71:30:080414:699, 71:30:090201:1176, 71:30:090201:1154, 71:30:090201:90, 71:30:090201:108, 71:30:080413:21, 71:30:090202:85, 71:30:090202:34, 71:30:080411:1095, 71:30:080411:1113, 71:30:080411:1118, 71:30:080411:577, 71:30:080411:592, 71:30:090201:1177, 71:30:090201:1152, 71:30:090201:1156, 71:30:090201:26, 71:30:090201:1147, 71:30:090201:1068, 71:30:090201:1129, 71:14:030801:114, 71:14:030801:110, 71:14:030801:111, 71:14:030801:112, 71:14:030801:115, 71:14:030801:113	
		71:14:030801:109, 71:14:030801:118, 71:14:030801:122, 71:14:030801:121, 71:14:030801:120, 71:14:030801:140, 71:14:030801:123, 71:14:030801:5, 71:14:030801:101, 71:14:030801:216, 71:14:030801:217, 71:14:030801:218, 71:30:090404:292, 71:30:180101:72, 71:30:180101:341, 71:30:090307:32, 71:30:090302:759, 71:30:090302:55, 71:30:090401:6, 71:30:180101:9, 71:30:080410:1652, 71:14:030606:584, 71:30:090402:952, 71:14:030604:1765, 71:30:080414:1167, 71:30:090403:546, 71:30:090403:547, 71:14:030601:5594, 71:30:090302:1078, 71:14:030601:5655, 71:14:030601:5656, 71:14:030601:5649, 71:30:090403:552, 71:30:090202:930, 71:30:090202:931, 71:30:080409:856, 71:30:090301:1666, 71:30:090301:1667, 71:14:030604:361, 71:30:090404:503, 71:30:080414:1173, 71:30:090202:917, 71:30:090202:935, 71:30:090402:956, 71:30:090201:1446, 71:30:000000:10570, 71:30:090204:450, 71:30:090204:451, 71:30:080410:1650, 71:30:080409:41, 71:30:090401:243	
Кадастровые номера помещений, машино-мест, расположенных в здании или сооружении:		данные отсутствуют	
Виды разрешенного использования:		данные отсутствуют	
Статус записи об объекте недвижимости:		Сведения об объекте недвижимости имеют статус "актуальные, ранее учтенные"	
Особые отметки:		Сведения, необходимые для заполнения раздела: 5 - План расположения помещения, машино-места на этаже (плане этажа), отсутствуют.	
Получатель выписки:		Комитет имущественных и земельных отношений администрации города Тулы	



ДОКУМЕНТ ПОДПИСАН
ЭЛЕКТРОННОЙ ПОДПИСЬЮ

Сертификат: 009F0BDC181A023B64597F1E2579BEFB50

Владелец: ФЕДЕРАЛЬНАЯ СЛУЖБА ГОСУДАРСТВЕННОЙ
РЕГИСТРАЦИИ, КАДАСТРА И КАРТОГРАФИИ
Действителен: с 02.08.2024 по 26.10.2025

полное наименование должности

инициалы, фамилия

Выписка из Единого государственного реестра недвижимости об основных характеристиках и зарегистрированных правах на объект недвижимости

Сведения о зарегистрированных правах

Сооружение			
вид объекта недвижимости			
Лист № 1 раздела 2	Всего листов раздела 2: 1	Всего разделов: 3	Всего листов выписки: 14
24.06.2025г. № КУВИ-001/2025-128121818			
Кадастровый номер:		71:00:000000:59355	

1	Правообладатель (правообладатели):	1.1	Акционерное общество "Газпром газораспределение Тула", ИНН: 7107029245, ОГРН: 1027100507180
	Сведения о возможности предоставления третьим лицам персональных данных физического лица:	1.1.1	данные отсутствуют
2	Вид, номер, дата и время государственной регистрации права:	2.1	Собственность 71-71-01/087/2006-078 15.05.2006 00:00:00
4	Сведения об осуществлении государственной регистрации сделки, права, ограничения права без необходимого в силу закона согласия третьего лица, органа:	4.1	данные отсутствуют
5	Ограничение прав и обременение объекта недвижимости:	не зарегистрировано	
6	Заявленные в судебном порядке права требования:	данные отсутствуют	
7	Сведения о возражении в отношении зарегистрированного права:	данные отсутствуют	
8	Сведения о возможности предоставления третьим лицам персональных данных физического лица	данные отсутствуют	
9	Сведения о наличии решения об изъятии объекта недвижимости для государственных и муниципальных нужд:	данные отсутствуют	
10	Сведения о невозможности государственной регистрации без личного участия правообладателя или его законного представителя:	данные отсутствуют	
11	Правопритязания и сведения о наличии поступивших, но не рассмотренных заявлений о проведении государственной регистрации права (перехода, прекращения права), ограничения права или обременения объекта недвижимости, сделки в отношении объекта недвижимости:	отсутствуют	

полное наименование должности		 ДОКУМЕНТ ПОДПИСАН ЭЛЕКТРОННОЙ ПОДПИСЬЮ Сертификат: 009F0BDC181A023B64597F1E2579BEFB50 Владелец: ФЕДЕРАЛЬНАЯ СЛУЖБА ГОСУДАРСТВЕННОЙ РЕГИСТРАЦИИ, КАДАСТРА И КАРТОГРАФИИ Действителен: с 02.08.2024 по 26.10.2025	инициалы, фамилия

Выписка из Единого государственного реестра недвижимости об основных характеристиках и зарегистрированных правах на объект недвижимости

Описание местоположения объекта недвижимости

Сооружение
вид объекта недвижимости

Лист № 1 раздела 4	Всего листов раздела 4: 1	Всего разделов: 3	Всего листов выписки: 14
--------------------	---------------------------	-------------------	--------------------------

24.06.2025г. № КУВИ-001/2025-128121818

Кадастровый номер:

71:00:000000:59355

Схема расположения объекта недвижимости (части объекта недвижимости) на земельном участке(ах)

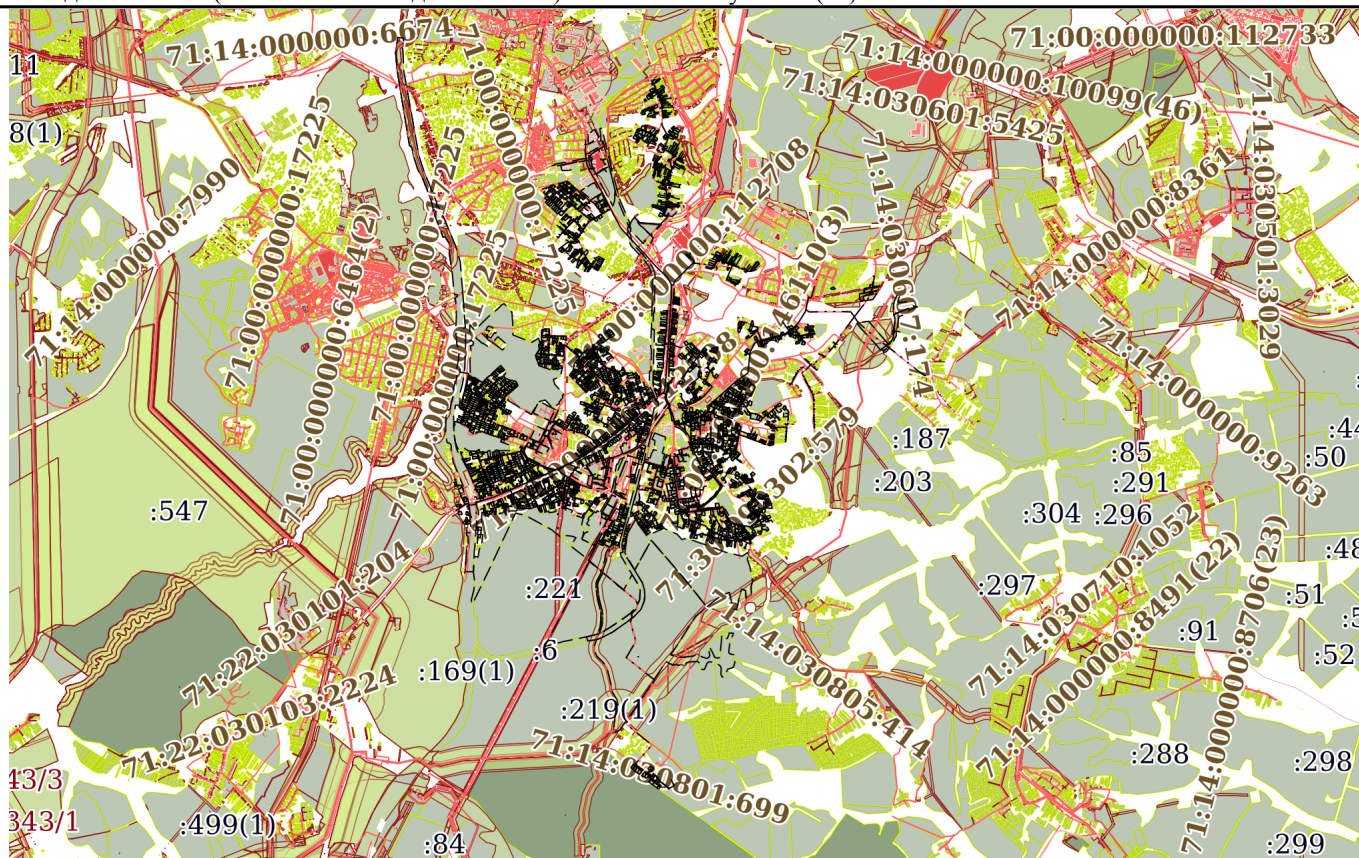

Масштаб 1:90000

Условные обозначения:



ДОКУМЕНТ ПОДПИСАН
ЭЛЕКТРОННОЙ ПОДПИСЬЮ

Сертификат: 009F0BDC181A023B64597F1E2579BEFB50

Владелец: ФЕДЕРАЛЬНАЯ СЛУЖБА ГОСУДАРСТВЕННОЙ
РЕГИСТРАЦИИ, КАДАСТРА И КАРТОГРАФИИ
Действителен: с 02.08.2024 по 26.10.2025

полное наименование должности

инициалы, фамилия